



SUBASTA DE LA SENABICO

DE VEHICULOS VARIOS, JOYAS DE 14 Y 18 K Y MUEBLES

En cumplimiento a la Resolución de SENABICO N° 224, de fecha 16/03/2021, por la cual se autoriza a vender en Subasta Pública, de los bienes, en el estado en que se encuentran.

16/04/2021
CASA ESPAÑA

08:00 hs

Juana Carillo 349 casi Avda. Sacramento

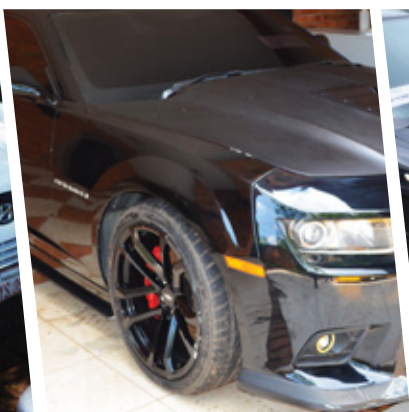
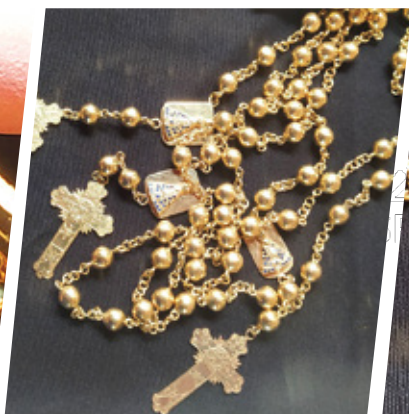

MBA'EHEKOPEGUA'Y
OJEJAPYHY HA
OJEIPE'APYRÉVA ÑEÑANGAREKO
Sãmbyhyha

Secretaría
NACIONAL
DE ADMINISTRACIÓN DE BIENES
INCAUTADOS Y COMISADOS

 **GOBIERNO
NACIONAL**

Paraguay
de la gente



SUBASTA DE LA SENABICO

DE VEHICULOS VARIOS, JOYAS DE 14 Y 18 K Y MUEBLES

VEHICULOS



Lote Nro. 1

*Chevrolet Camaro, caja
mecánica, naftero, color negro,
2014, chapa CKR007*

Base de venta: Gs. 111.040.000



Lote Nro. 2

*Audi A4, Gris, 2009, chapa
BUC014*

Base de venta: Gs. 86.750.000



Lote Nro. 3

*BMW,320i, caja automática,
naftero, negro, 2001, chapa
BTP606*

Base de venta: Gs. 15.962.000



Lote Nro. 4

*Jeep Cherokee, 4 puertas, caja
mecánica, naftero, color azul
marino,1993, chapa BGY599*

Base de venta: Gs. 6.246.000



Lote Nro. 5

*Honda Civic, 4 puertas, caja
mecánica, naftero, 2008, color
plata, chapa BCJ792*

Base de venta: Gs. 16.656.000



Lote Nro. 6

*Kia K3500, caja mecánica, diesel,
color blanco, 1994*

Base de venta: Gs. 6.940.000



MBA'EHEKOPEGUA'Y
OJEJAPYHY HA
OJEIPE'APYRÉVA ÑEÑANGAREKO
Sámbyhya

Secretaría
NACIONAL
DE ADMINISTRACIÓN DE BIENES
INCAUTADOS Y COMISADOS

 **GOBIERNO
NACIONAL**

*Paraguay
de la gente*



SUBASTA DE LA SENABICO

DE VEHICULOS VARIOS, JOYAS DE 14 Y 18 K Y MUEBLES

VEHICULOS



Lote Nro. 7

Mitsubishi Galant, color negro
con amarillo, chapa ABE599
Base de venta: Gs. 388.640



Lote Nro. 8

Nissan Mistral, color verde,
diesel, año 1998, chapa BCJ854
Base de venta: Gs. 2.359.600



Lote Nro. 9

Mitsubishi Canter, color blanco,
diesel, chapa AXK808
Base de venta: Gs. 1.943.200



Lote Nro. 10

Volkswagen Parati, caja
mecánica, naftero, color azul,
chapa ATG875
Base de venta: Gs. 832.800



Lote Nro. 11

Camión Hyundai, modelo hd65,
color blanco, año 2010, diesel,
chapa BXG830
Base de venta: Gs. 12.492.000



Lote Nro. 12

Mitsubishi Lancer, caja
mecánica, naftero, color negro,
año 1999
Base de venta: Gs. 832.300



Lote Nro. 13

Nissan Mistral, color negro,
diesel, chapa AYR925
Base de venta: Gs. 2.220.300



Lote Nro. 14

Toyota Hilux, doble cabina, color
bordo, diesel, caja mecánica, año
1999, chapa AOF600
Base de venta: Gs. 5.552.000



Lote Nro. 15

Nissan Datsun, 4x4, color blanco
con furgón, año 1994, diesel,
chapa AYK326
Base de venta: Gs. 1.665.600



MBA'EHEKOPEGUA'Y
OJEJAPYHY HA
OJEIPE'APYRÉVA ÑEÑANGAREKO
Sãmbýhyha

Secretaría
NACIONAL
DE ADMINISTRACIÓN DE BIENES
INCAUTADOS Y COMISADOS

 GOBIERNO
NACIONAL

Paraguay
de la gente



SUBASTA DE LA SENABICO

DE VEHICULOS VARIOS, JOYAS DE 14 Y 18 K Y MUEBLES

VEHICULOS



Lote Nro. 16

*Chevrolet S-10, doble cabina,
color verde, chapa BEZ925
Base de venta: Gs. 12.492.000*



Lote Nro. 17

*Nissan pickup, año 2007, caja
mecánica, diesel, chapa BAU697
Base de venta: Gs. 4.164.000*



Lote Nro. 18

*Fiat Palio, año 2007, caja
mecánica, naftero, chapa AZZ966
Base de venta: Gs. 2.359.600*



Lote Nro. 19

*Mercedes Benz, S350, color
blanco, chapa ADR679
Base de venta: Gs. 4.996.800*



Lote Nro. 20

*Toyota Caldina, color rojo, año
1996, chapa CCN656
Base de venta: Gs. 2.748.240*



Lote Nro. 21

*Toyota Hilux, color gris, año
2017, chapa HBJ479
Base de venta: Gs. 69.400.000*



Lote Nro. 22

*Toyota Corolla, color blanco, año
1998, chapa BCD281
Base de venta: Gs. 2.359.600*



Lote Nro. 23

*Hyundai Tucson, color blanco,
año 2014, chapa BYS053
Base de venta: Gs. 38.864.000*



MBA'EHEKOPEGUA'Y
OJEJAPYHY HA
OJEIPE'APYRÉVA ÑEÑANGAREKO
Sãmbÿhyha

Secretaría
NACIONAL
DE ADMINISTRACIÓN DE BIENES
INCAUTADOS Y COMISADOS

 GOBIERNO
NACIONAL

Paraguay
de la gente



SUBASTA DE LA SENABICO

DE VEHICULOS VARIOS, JOYAS DE 14 Y 18 K Y MUEBLES

JOYAS



Lote Nro. 69

1 anillo, 1 gramo, oro 14 + 1
cadenita, oro 14, 2 gramos + 1
anillo, 1,3 gramos, oro 14 + 1
anillo, 1, 7 gramos, oro 14 + 1
anillo, 1,5 gramos, oro 14
Base de venta: Gs. 1.500.000



Lote Nro. 70

1 medalla, oro 18, 1,80 gramos +
1 dije, oro 18, 3 gramos + 1 anillo,
Oro 14, 6 gramos
Base de venta: Gs. 2.400.000



Lote Nro. 71

1 alianza, 6 gramos, oro 18 + 1
anillo, 5 gramos, oro 18 + 1
anillo, 4 gramos, 18k + 1 anillo,
1,8 gramos, 18k
Base de venta: Gs. 3.360.000



Lote Nro. 72

1 pulsera de acero + 1 cadena de
acero quirúrgico + 1 cadena de
acero + 1 cadena de plata + 1
anillo de acero
Base de venta: Gs. 160.000



MBA'EHEKOPEGUA'Y
OJEJAPYHY HA
OJEIPE'APYRÉVA ÑEÑANGAREKO
Sâmbyhyha

Secretaría
NACIONAL
DE ADMINISTRACIÓN DE BIENES
INCAUTADOS Y COMISADOS

 **GOBIERNO
NACIONAL**

Paraguay
de la gente



SUBASTA DE LA SENABICO

DE VEHICULOS VARIOS, JOYAS DE 14 Y 18 K Y MUEBLES

JOYAS



Lote Nro. 63

Rosario, 29 gramos, oro 14
Base de venta: Gs. 5.500.000



Lote Nro. 64

Cadena gruesa, 101 gramos, oro
14
Base de venta: Gs. 20.000.000



Lote Nro. 65

Gargantilla, oro 18, 48 gramos
Base de venta: Gs. 12.000.000



Lote Nro. 66

Cadena de oro blanco, oro 18, 22.
gramos
Base de venta: Gs. 5.500.000



Lote Nro. 67

Cadena de oro blanco, 79
gramos, oro 14
Base de venta: Gs. 15.500.000



Lote Nro. 68

1 anillo, 7 gramos, oro 14 + 1
anillo con circona, oro 14, 4
gramos.
Base de venta: Gs. 2.200.000



MBA'EHEKOPEGUA'Y
OJEJAPYHY HA
OJEIPE'APYREVA ÑEÑANGAREKO
Sámbyhyha

Secretaría
NACIONAL
DE ADMINISTRACIÓN DE BIENES
INCAUTADOS Y COMISADOS

 GOBIERNO
NACIONAL

Paraguay
de la gente



SUBASTA DE LA SENABICO

DE VEHICULOS VARIOS, JOYAS DE 14 Y 18 K Y MUEBLES

JOYAS



Lote Nro. 54

1 anillo, 8 gramos, oro 14 + 1
anillo, 4 gramos, oro 14
Base de venta: Gs. 2.400.000



Lote Nro. 55

1 anillo, 2 gramos, oro 14 + 1
anillo, 5 gramos, oro 14 + 1
anillo, 2,4 gramos, oro 14.
Base de venta: Gs. 1.900.000



Lote Nro. 56

Anillo, 25 gramos, oro 14
Base de venta: Gs. 4.000.000



Lote Nro. 57

Anillo, 4 gramos, oro 14
Base de venta: Gs. 600.000



Lote Nro. 58

Anillo, 7,5 gramos, oro 14
Base de venta: Gs. 1.500.000



Lote Nro. 59

Anillo medio sin fin de zafiro
azul, 4 gramos, oro 14
Base de venta: Gs. 800.000



Lote Nro. 60

1 anillo ratón con piedra topacio,
68 gramos, oro 14
Base de venta: Gs. 10.500.000



Lote Nro. 61

3 rosarios, 186 gramos, oro 14
Base de venta: Gs. 37.000.000



Lote Nro. 62

Rosario, 48 gramos, oro 14
Base de venta: Gs. 9.500.000



MBA'EHEKOPEGUA'Y
OJEJAPYHY HA
OJEIPE'APYRÉVA ÑEÑANGAREKO
Sámbyhyha

Secretaría
NACIONAL
DE ADMINISTRACIÓN DE BIENES
INCAUTADOS Y COMISADOS

GOBIERNO
NACIONAL

Paraguay
de la gente



SUBASTA DE LA SENABICO

DE VEHICULOS VARIOS, JOYAS DE 14 Y 18 K Y MUEBLES

JOYAS



Lote Nro. 48

Anillo, 5 gramos, oro 14
Base de venta: Gs. 850.000



Lote Nro. 49

1 anillo, 6 gramos, oro 18. + 1
anillo elefante, 9 gramos, oro 18
Base de venta: Gs. 3.000.000



Lote Nro. 50

1 anillo, 4 gramos, oro 14 + 1
anillo, 3 gramos, oro 14 + 1
Anillo, 9 gramos, oro 14 + 1
Anillo, 3 gramos, oro 14.
Base de venta: Gs. 2.750.000



Lote Nro. 51

1 Anillo, 11 gramos, oro 14 + 1
anillo con cicom, 3,8 gramos, oro
14
Base de venta: Gs. 2.550.000



Lote Nro. 52

1 Pulsera, oro 18, 5 gramos + 1
anillo, 8 gramos, oro 18.
Base de venta: Gs. 2.600.000



Lote Nro. 53

2 anillos, 1 gramo, oro 14, uno
con piedrita + 2 anillos, 4
gramos, oro 14 + 1 anillo, 2,8
gramos, oro 14 + 1 anillo, 3
gramos, oro 14.
Base de venta: Gs. 1.825.000



MBA'EHEKOPEGUA'Y
OJEJAPYHY HA
OJEIPE'APYRÉVA ÑEÑANGAREKO
Sãmbyhyha
Secretaría
NACIONAL
DE ADMINISTRACIÓN DE BIENES
INCAUTADOS Y COMISADOS

 **GOBIERNO
NACIONAL**

Paraguay
de la gente



SUBASTA DE LA SENABICO

DE VEHICULOS VARIOS, JOYAS DE 14 Y 18 K Y MUEBLES

JOYAS



Lote Nro. 39

1 anillo rosario, 7,5 gramos, oro
14 + 4 anillos, 16 gramos, oro 14
+ 1 anillo, 8 gramos, oro 14
Base de venta: Gs. 4.950.000

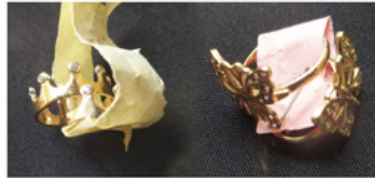

Lote Nro. 40

2 anillos, 6 gramos, oro 14 + 1
anillo mariposa, 6 gramos, oro
14.
Base de venta: Gs. 1.800.000



Lote Nro. 41

Anillo con blanco cuadrado, 8
gramos, oro 18
Base de venta: Gs. 1.500.000



Lote Nro. 42

2 anillos, 19 gramos, oro 14
Base de venta: Gs. 3.250.000



Lote Nro. 43

Anillo con piedras circones
blancos, 7 gramos, oro 14
Base de venta: Gs. 1.250.000



Lote Nro. 44

2 anillos, 8 gramos, oro 14
Base de venta: Gs. 1.400.000



Lote Nro. 45

2 anillos, 2,8 gramos, oro 14
Base de venta: Gs. 1.200.000



Lote Nro. 46

Anillo Salmo, 23 gramos, oro 14
Base de venta: Gs. 4.000.000



Lote Nro. 47

Anillo con esmeralda rectangular
brasileira, 11 gramos, oro 14
Base de venta: Gs. 2.250.000



MBA'EHEKOPEGUA'Y
OJEJAPYHY HA
OJEIPE'APYRÉVA ÑEÑANGAREKO
Sãmbÿhyha

Secretaría
NACIONAL
DE ADMINISTRACIÓN DE BIENES
INCAUTADOS Y COMISADOS

 GOBIERNO
NACIONAL

Paraguay
de la gente



SUBASTA DE LA SENABICO

DE VEHICULOS VARIOS, JOYAS DE 14 Y 18 K Y MUEBLES

JOYAS



Lote Nro. 33

Pulsera, oro 14, 22 gramos
Base de venta: Gs. 4.400.000



Lote Nro. 34

Pulsera, oro 18, con 2 zafiros azules y brillantes, 22 gramos
Base de venta: Gs. 11.000.000



Lote Nro. 35

Pulsera de cuero y oro, oro 14, 6 gramos
Base de venta: Gs. 4.000.000

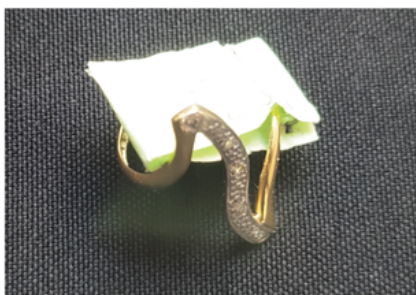

Lote Nro. 36

Anillo, oro 14, 2 gramos
Base de venta: Gs. 250.000



Lote Nro. 37

Anillo, Oro 14, 6 gramos
Base de venta: Gs. 1.300.000



Lote Nro. 38

3 anillos, oro 14, 13 gramos + 1 anillo con forma ovaldo color dorado, 7 gramos, 14k + 3 anillos, 7 gramos, 14k
Base de venta: Gs. 4.150.000



MBA'EHEKOPEGUA'Y
OJEJAPYHY HA
OJEIPE'APYRÉVA ÑEÑANGAREKO
Sãmbyhyha

Secretaría
NACIONAL
DE ADMINISTRACIÓN DE BIENES
INCAUTADOS Y COMISADOS

GOBIERNO
NACIONAL

Paraguay
de la gente



SUBASTA DE LA SENABICO

DE VEHICULOS VARIOS, JOYAS DE 14 Y 18 K Y MUEBLES

JOYAS



Lote Nro. 24

Pulsera, Oro 14 americano, 106
gramos

Base de venta: Gs. 22.500.000



Lote Nro. 25

Pulsera, Oro 14, piedras
imitación a brillante, 135 gramos

Base de venta: Gs. 20.000.000



Lote Nro. 26

Par de pulseras, oro 14, 37
gramos

Base de venta: Gs. 5.500.000



Lote Nro. 27

Dije pantera, oro blanco 14 con
incrustación de brillantes

Base de venta: Gs. 17.500.000



Lote Nro. 28

Dije rata, oro 14, 45 gramos

Base de venta: Gs. 5.500.000



Lote Nro. 29

Placa, oro 14, 11 gramos

Base de venta: Gs. 1.350.000



Lote Nro. 30

Pulsera, Oro 18k, 12 gramos

Base de venta: Gs. 2.500.000



Lote Nro. 31

Tres pulseras, oro 18, 45 gramos

Base de venta: Gs. 10.000.000



Lote Nro. 32

Tres pulseras, oro 18, 34 gramos

Base de venta: Gs. 7.500.000



MBA'EHEKOPEGUA'Y
OJEJAPYHY HA
OJEIPE'APYRÉVA ÑEÑANGAREKO
Sámbyhyha

Secretaría
NACIONAL
DE ADMINISTRACIÓN DE BIENES
INCAUTADOS Y COMISADOS

 GOBIERNO
NACIONAL

Paraguay
de la gente



SUBASTA DE LA SENABICO

DE VEHICULOS VARIOS, JOYAS DE 14 Y 18 K Y MUEBLES

MUEBLES



Lote Nro. 73

Lote de: 1 cocina de marca
electrolux + 1 microondas marca
Samsung + 1 bebedero marca
consumer + 1 cafetera nexpreso +
1 tostadora marca Phillips.
Base de venta: Gs. 138.800



Lote Nro. 74

Lote de 2 aspiradoras.
Base de venta: Gs. 55.520



Lote Nro. 75

Lote de 2 pedestales.
Base de venta: Gs. 27.760



Lote Nro. 76

Lote de 2 sillones tapizados en
tela roja.
Base de venta: Gs. 124.920



Lote Nro. 77

Lote de 1 mesita de luz 55*44*
64 + 1 perchero metálico.
Base de venta: Gs. 55.520



Lote Nro. 78

Lote de 1 tocador de madera con
3 cajones (melanina) 48*135*142
+ 1 silla acrílica.
Base de venta: Gs. 97.160



MBA'EHEKOPEGUA'Y
OJEJAPYHY HA
OJEIPE'APYRÉVA ÑEÑANGAREKO
Sãmbyhyha

Secretaría
NACIONAL
DE ADMINISTRACIÓN DE BIENES
INCAUTADOS Y COMISADOS

 GOBIERNO
NACIONAL

Paraguay
de la gente



SUBASTA DE LA SENABICO

DE VEHICULOS VARIOS, JOYAS DE 14 Y 18 K Y MUEBLES

MUEBLES



Lote Nro. 79

Lote de 1 cama tipo somier, mannes superclasic confort visco, 160* 200 con cabecera.
Base de venta: Gs. 208.200



Lote Nro. 80

Lote de Consola de 3 cajones y 3 puertas con base de vidrio 152* 150* 97.
Base de venta: Gs. 138.800



Lote Nro. 81

Lote de 1 cama tipo somier, base de color azul y colchón color crema con cabecera de color azul 190* 140*; marca Sueñolar.
Base de venta: Gs. 194.320



Lote Nro. 82

Sofá de color marrón con 3 almohadas.
Base de venta: Gs. 166.560



Lote Nro. 83

Lote de 1 cama tipo somier, base color azul y colchón color crema con cabecera color beige 190* 140* marca sueñolar.
Base de venta: Gs. 194.320



Lote Nro. 84

Mesita centro de vidrio 100* 71* 48
Base de venta: Gs. 69.400



Lote Nro. 85

Silla de mimbre con base de metal
Base de venta: Gs. 55.520



Lote Nro. 86

Puff de color blanco rectangular 50* 82* 40
Base de venta: Gs. 41.640



Lote Nro. 87

Una silla gamer color verde con negro
Base de venta: Gs. 277.600



MBA'EHEKOPEGUA'Ŷ
OJEJAPYHY HA
OJEIPE'APYRÉVA ÑEÑANGAREKO
Sámbyhyha

Secretaría
NACIONAL
DE ADMINISTRACIÓN DE BIENES
INCAUTADOS Y COMISADOS



Paraguay
de la gente



SUBASTA DE LA SENABICO

DE VEHICULOS VARIOS, JOYAS DE 14 Y 18 K Y MUEBLES

MUEBLES



Lote Nro. 88

Un estante de madera con
divisorias color blanco y
amarillo

Base de venta: Gs. 111.040



Lote Nro. 89

Una mesa de madera redonda
color amarillo

Base de venta: Gs. 83.280



Lote Nro. 90

Un estante de madera
rectangular color blanco y
amarillo

Base de venta: Gs. 55.520



Lote Nro. 91

Un estante de madera color
blanco con un cajón y un espacio

Base de venta: Gs. 55.520



Lote Nro. 92

Un mueble recibidor de color
beige con dos cajones

Base de venta: Gs. 249.840



Lote Nro. 93

Un juego de mesa de comedor de
vidrio (con 6 sillas) + una base
para mesa giratoria color gris

Base de venta: Gs. 555.200



MBA'EHEKOPEGUA'Y
OJEJAPYHY HA
OJEIPE'APYRÉVA ÑEÑANGAREKO
Sámbyhyha

Secretaría
NACIONAL
DE ADMINISTRACIÓN DE BIENES
INCAUTADOS Y COMISADOS

 GOBIERNO
NACIONAL

Paraguay
de la gente



SUBASTA DE LA SENABICO

DE VEHICULOS VARIOS, JOYAS DE 14 Y 18 K Y MUEBLES

MUEBLES



Lote Nro. 94

*Un banco esquinero de madera
con mesa*

Base de venta: Gs. 499.680



Lote Nro. 95

*Un banco acolchonado color gris
con patas de plástico*

Base de venta: Gs. 416.400



Lote Nro. 96

*Un juego de tres katanas de color
rojo, bordadas*

Base de venta: Gs. 416.400



Lote Nro. 97

*Tres espejos grandes (dos
rectangulares con borde de color
dorado)*

Base de venta: Gs. 208.200



Lote Nro. 98

*Un ventilador de pie marca
Tokyo*

Base de venta: Gs. 69.400



MBA'EHEKOPEGUA'Y
OJEJAPYHY HA
OJEIPE'APYRÉVA ÑEÑANGAREKO
Sãmbyhyha

Secretaría
NACIONAL
DE ADMINISTRACIÓN DE BIENES
INCAUTADOS Y COMISADOS

 **GOBIERNO
NACIONAL**

Paraguay
de la gente



SUBASTA DE LA SENABICO

DE VEHICULOS VARIOS, JOYAS DE 14 Y 18 K Y MUEBLES

BASES Y CONDICIONES

FORMA DE PAGO, SEÑA DE TRATO Y CANCELACION DE PRECIO

- Los adquirentes de los bienes subastados podrán abonar la totalidad del monto, en dinero en efectivo, más el cuatro por ciento (4%) más IVA del precio total en concepto de comisión al rematador y el seis por ciento (6%) en concepto de gastos de subasta, lo que da derecho a retirar el bien adquirido finalizado el acto público de subasta. Se deberán realizar todos los trámites administrativos con los funcionarios responsables, quienes emitirán una constancia de Compra y Entrega del Bien.-

- Los adquirentes podrán abonar una seña de compra, consistente en el veinte por ciento (20%) del precio adjudicado, en dinero en efectivo, cheque o transferencia, además deberán abonar en efectivo la comisión del rematador y los gastos de subasta. El 80% restante (saldo) deberá ser cancelado dentro de los diez (10) días hábiles posteriores a la subasta pública.

El bien subastado solo podrá ser retirado luego de haber sido cancelado el precio total, de confirmada la transferencia y/o efectivizado el cheque. En caso de haber abonado la seña y más las comisiones, el comprador adjudicado deberá abonar el saldo dentro del plazo de diez días hábiles. Si la venta no se formalizara por falta de pago del saldo, luego de las gestiones administrativas, el comprador será declarado postor remiso y perderá todo lo abonado.

Nota: Para el retiro del vehículo el comprador deberá traer su personal y grúa de ser necesarios.

RESPONSABILIDAD POR DEPÓSITO

La Institución podrá disponer el traslado de los bienes no retirados a lugares apropiados y el costo de depósito, guarda y custodia será a cargo del comprador, se establece la suma de Gs. 100.000 (guaraníes cien mil) por día en concepto de resguardo.

DIAS DE EXPOSICIÓN:

- Sábado 10 de abril: 10:00 a 12:00 horas.
- Lunes 12 de abril: 09:00 a 13:00 horas.
- Martes 13 de abril: 09:00 a 13:00 horas.
- Miércoles 14 de abril: 09:00 a 13:00 horas

Lugar de exposición: 1- Oficina de la SENABICO (sito Tregnati N° 902, casi Herib Campos Cervera, Entrada por la calle Juan XXIII) y 2 - Deposito de la Senabico (Dinac) ubicado al costado del aeropuerto, sito en Autopista Silvio Pettirossi c/ Ernesto Guevara.

Muebles, joyas y vehículos: Oficina de la SENABICO (sito Tregnati N° 902, casi Herib Campos Cervera, Entrada por la calle Juan XXIII). Lotes de muebles y vehículos (Lotes 1, 2, 21, 23).

Vehículos varios: Deposito de la Senabico (Dinac) ubicado al costado del aeropuerto, sito en Autopista Silvio Pettirossi c/ Ernesto Guevara.

FECHA Y HORA DE LA SUBASTA: VIERNES 16 DE ABRIL DE 2021, 08:00 HORAS

Lugar de la Subasta: Casa España (sito Juana Carrillo Nro. 349 casi Avda. Sacramento).

Ingreso: De acuerdo al Decreto Presidencial N° 4990 del 14 de marzo de 2021, podrán ingresar al local hasta 100 personas, de acuerdo al orden de llegada, cumpliendo todas las medidas sanitarias respectivas.

Más informes con el Abog. Juan Carlos Venegas. Teléfono: 021-603360, o con el rematador titular Miguel Angel González Ruiz., al celular N° 0981566247, (OBS. NO SE SUSPENDE POR LLUVIA). Ver folletos y fotos en la Página: <https://www.senabico.gov.py/>

MIGUEL ANGEL RUIZ.
TITULAR
Mat. N° 39 C.S.J.

ROBERTO VILLAMAYOR.
SUPLENTE
Mat. N° 115 C.S.J.

PABLINO CABELLO.
ANTERIOR (RETASA)
Mat. N° 2 C.S.J.



MBA'EHEKOPEGUA'Ŷ
OJEJAPYHY HA
OJEIPE'APYRÉVA ÑEÑANGAREKO
Sãmbyhyha

Secretaría
NACIONAL
DE ADMINISTRACIÓN DE BIENES
INCAUTADOS Y COMISADOS

**GOBIERNO
NACIONAL**

Paraguay
de la gente